AQUAFIX MILIEU®

AQUAFIX MILIEU B.V. Postbus 288 3640 AG MIJDRECHT Tel.: 0297-262929 Fax: 0297-261272

WWW.AQUAFIX.NL

SLIBVANGPUT BETON

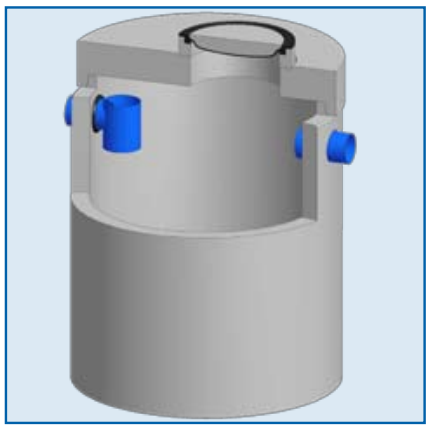

De Aquafix Milieu Euromal+ slibvangputten zijn o.a. geschikt voor plaatsing voor een, Aquafix Milieu Euromal+ olie-afscheider of coalescentieafscheider.
De slibvangputten zijn gefabriceerd overeenkomstig de Europese normering NEN-EN 858 en voorzien van CE markering.
De slibvangputbehuizing bestaat uit een hoogwaardig gewapend, monolithisch gestorte, waterdichte betonput voorzien van een afdekplaat. Beton kwaliteit C60/75, milieuklasse XA3 en omgevingsklasse EA3. Een waterdichte verbinding tussen de put en de afdekplaat d.m.v. een mof/spieverbinding met toepassing van een SBR afdicht topring. Inwendig kan de put worden voorzien van een twee componenten coating of een HDPE lining. Het binnenwerk van de slibvangput is gefabriceerd van duurzaam, Komo gecertificeerd PE. Standaard wordt de slibvangput geleverd met een BEGU afdekking verkeersklasse B. 125 kN, tegen meerprijs leverbaar in verkeersklasse D. 400 kN. uitvoering.

NEN-EN 858

De Voordelen:
- Prefab gewapend beton C60/75, minimale wanddikte 120 mm.
- Duurzame PE (Komo gecertificeerde) inbouwdelen.
- CE-markering (conform EU wetgeving)
- Overeenkomstig NEN-EN 858 geproduceerd.

De Opties:
- Zwaar verkeersafdekking
- Inwendige twee componenten coating.
- Inwendige HDPE-lining
- Opzetstukken
- Flexibele aansluitstukken

De Certificaten:
- CE-markering (EG Conformiteitsverklaring).
- KIWA certificaat conform BRL5070.

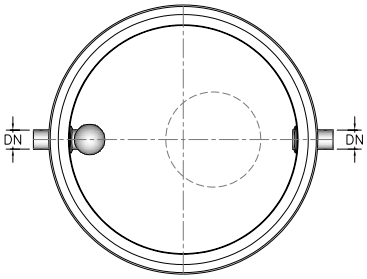

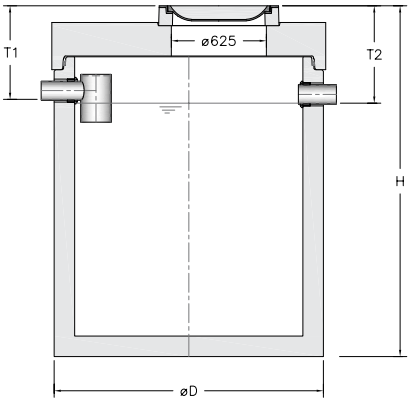

Type AQUAFIX®	Inhoud Slibvang	DN	Ø D	H	T1	T2	Totaal Gewicht	AD*
230.1321.0040	400 liter	125	1050	1530	595	620	1.343	1
230.1331.0090	900 liter	125	1250	1880	595	620	2.172	1
230.1341.0140	1.400 liter	125	1450	1970	595	620	2.887	1
230.1342.0170	1.700 liter	160	1450	2260	630	655	3.241	1
230.1351.0250	2.500 liter	160	1800	2170	630	655	4.233	1
230.1352.0301	3.000 liter	160	1800	2420	630	655	4.607	1
230.1352.0302	3.000 liter	200	1800	2420	675	700	4.610	1
230.1353.0320	3.200 liter	200	1800	2620	675	700	4.906	1
230.1361.0400	4.000 liter	200	2300	2140	680	705	6.088	1
230.1362.0500	5.000 liter	200	2300	2560	680	705	6.911	1
230.1363.0550	5.500 liter	200	2300	2660	680	705	7.106	1
230.1364.0630	6.300 liter	250	2300	2930	730	755	7.635	1
230.1371.0800	8.000 liter	250	2800	2510	730	755	10.584	1
230.1371.0801	8.000 liter	315	2800	2510	795	820	10.594	1
230.1372.1000	10.000 liter	250	2800	2920	730	755	11.839	1
230.1372.1001	10.000 liter	315	2800	2920	790	815	11.849	1
230.1373.1100	11.000 liter	250	2800	3120	730	755	12.450	1
230.1373.1101	11.000 liter	315	2800	3120	790	815	12.460	1

verkeersklasse D 400 kN. inbouwdiepte en hoogte + 40 mm. *AD = Aantal deksels.

Maten in millimeters, gewichten in Kilogrammen, wijzigingen in afbeeldingen, maatvoeringen en omschrijving voorbehouden. Plaatsing, installatie en gebruik conform onze voorschriften.